



COMUNE DI CAPRANICA  
Provincia di Viterbo  
C.so Francesco Petrarca, 40 - 01012 Capranica (VT)  
Tel. 0761 66791  
email: comunedecapranica@legalmail.it

REGIONE LAZIO  
AGENZIA REGIONALE DI PROTEZIONE CIVILE



## PIANO DI EMERGENZA COMUNALE DI PROTEZIONE CIVILE

PER LE ATTIVITA' DI ANALISI, PREVENZIONE ED INTERVENTI IN MATERIA DI PROTEZIONE CIVILE PER LA GESTIONE DELLE EMERGENZE DA RISCHIO: IDRAULICO, IDROGEOLOGICO, SISMICO, INCENDI BOSCHIVI

(D.G.R. LAZIO 415/2015)

ELABORATO	OGGETTO	SCALA
Tavola 05	CARTA DELLO SCENARIO DI RISCHIO SISMICO	DATA: REV.1 06/06/2017

Tecnico incaricato:

Ing. Claudio Fochetti  
via Roma Snc  
01039 Vignanello (VT)

Coordinatrice:  
Arch. Elisa Fochetti

Collaboratore:  
Arch. Stefano Fochetti

Elaborazione in ambiente gis  
Geol. Angela Antonucci

Il Sindaco  
Angelo Cappelli

### AREE DI EMERGENZA

NUM. LEGENDA	AREE DI ATTESA	ID. TIPOLOGIA	SUP (mq)	ID. SUOLO	INDIRIZZO	POPOLAZIONE AFFERENTE	N° POPOLAZIONE OSPITABILE
AA1	PIAZZALE DELLE ESPERIBIANZE	ARI	5564	SL4	PIAZZALE DELLE ESPERIBIANZE	1012	2762
AA2	VIA MARTINI DI VIA FANI	ARI	3938	SL1	VIA MARTINI DI VIA FANI	1395	1819
AA3	PIAZZA MADONNA DEL PIANO	ARI	7270	SL4	PIAZZA MADONNA DEL PIANO	1397	3630
AA4	VIA DELLA POGGIA	ARI	1384	SL4	VIA DELLA POGGIA	636	1660
AA5	VIALE LAURA	ARI	7442	SL4	VIALE LAURA	927	3721
AA6	PIAZZALE STAZIONE	ARI	794	SL4	PIAZZALE STAZIONE	270	207
AA7	VIALE DEI CASTAGNI	ARI	913	SL4	VIALE DEI CASTAGNI	263	457
AA8	VIA MADRE TERESA DI CALCUTTA	AA2	7000	SL2	VIA MADRE TERESA DI CALCUTTA	620	620
AA9	VIA E. KENNEDY	AA2	2100	SL2	VIA E. KENNEDY	204	204
AA10	VIA MARTINI DI VIA FANI	AA3	15000	SL6	VIA MARTINI DI VIA FANI	1455	1455
AA11	STRUTTURE DI ACCOGLIENZA	AA3	800	TC4	VIA MADRE TERESA DI CALCUTTA	100	100
AA12	PALESTRA	AA3	1000	TC5	VIA UGO LA MALFA	100	100
AA13	STRUTTURE DI AMMASSAMENTO	AA3	6000	SL6	VIA E. DE GASPARI		
AA14	PALESTRA	AA3	6000	SL6	VIA E. DE GASPARI		

### EDIFICI STRATEGICI E RILEVANTI

NOM. LEGENDA	DENOMINAZIONE	TIPOLOGIA	ID. TIP.	TIP. PIC.	INDIRIZZO
ES17	TEATRINO	COC o COI	R17 - E17		VIA RIPOLO
ES18	CASERMA CARABINIERI	CASERME	ES4		VIA DELLA POGGIA 1
ES19	SEDE COMUNALE	MUNICIPIO	ES1		C.S. FRANCESCO PETRARCA 30
ES20	FONDAZIONE PADRE MONTI	CASA DI CURA	ES2-E3		VIA P. MARIA MONTI 1
ER1	SCUOLA MATERNA (ASILI)	MATERNE	SC1 - R10		VIA RIPOLO
ER2	SCUOLA PRIMARIA (ELEMENTARE)	PRIMARIE	SC2 - R10		VIALE NARDINI 2
ER3	SCUOLA SECONDARIA (MEDIA)	SECONDIRIE DI PRIMO GRADO	SC3 - R10		VIA MADRE TERESA DI CALCUTTA
ER4	SCUOLA PROV. PROFESSIONALE	ALTRO (ST. PROFESSIONALE)	SC6 - R10		VIA MADRE TERESA DI CALCUTTA
ER5	ASILE NIDO	ALTRO (ASILE NIDO)	SC8 - R10		VIA STEFANO BACCÌ
ER6	BIBLIOTECA ALFREDO SINDONETTI	BIBLIOTECHE	ES3		PIAZZA VILUGLIO 5
ER7	FARMACIA "MURRO"	FARMACIE DISPENSARI	ES9		VIA PADRE LUIGI MARIA MONTI 7
ER8	FARMACIA "FIORENTI"	FARMACIE DISPENSARI	ES9		VIA E. DE GASPARI
ER9	TENNISTRUTTURA	IMPIANTO SPORTIVO CHIUSO	IS2		VIA MADRE TERESA DI CALCUTTA
ER10	PISCINA COMUNALE	PISCINE	IS4		VIA MADRE TERESA DI CALCUTTA
ER11	CENTRO SPORTIVO	IMPIANTO SPORTIVO ALL'APERTO	IS1		VIA MADRE TERESA DI CALCUTTA
ER12	CAMPIONE SPORTIVO "LUGLI RIZZI"	IMPIANTO SPORTIVO ALL'APERTO	IS1		VIA E. KENNEDY
ER13	CAMPIONE SPORTIVO "MAGGIO DI BEL CIELO"	IMPIANTO SPORTIVO ALL'APERTO	IS1		VIA MARTINI DI VIA FANI
ER14	PALESTRA	PALESTRA	IS3		VIA UGO LA MALFA
ER15	DISTRIBUTORE MANTRONIC	DISTRIBUTORI CARBURANTE	IS3		VIALE NARDINI 13
ER16	DISTRIBUTORE ENEL FUEL	DISTRIBUTORI CARBURANTE	IS3		STAZIONE REGIONALE CASSIA Km. 60,235
ER17	MANTRONIC PETROLI SRL DEPOSITO	DEPOSITI E MAGAZZINI DI SOSTANZE PERICOLOSE	IS4		IMPIANTO RILEVANTE
ER18	CASA DI RIPOSO (Vulso Chiesarone)*	ALTRI SERVIZI ASSISTENZIALI (CASA DI RIPOSO)	IS4		STAZIONE REGIONALE CASSIA Km. 54,441
			SA7		VIA DEGLI ZUCCHARI 2

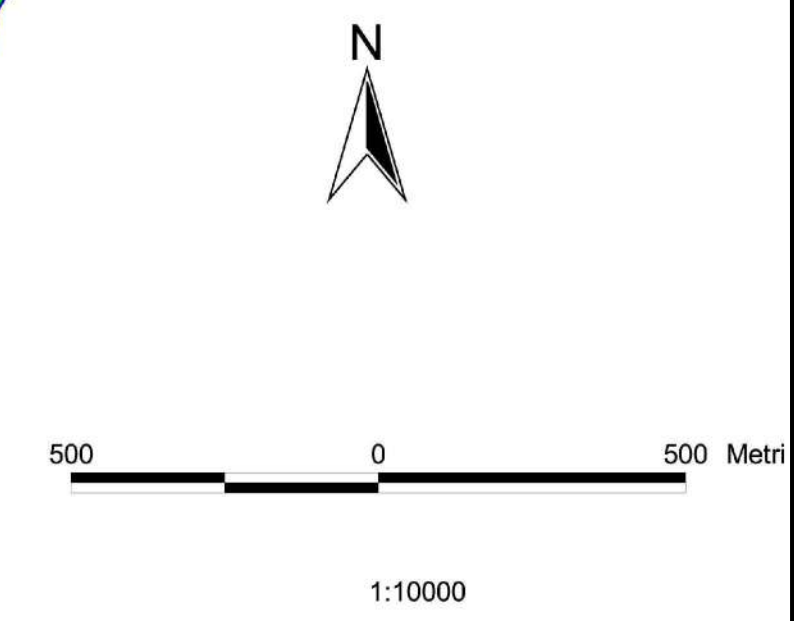
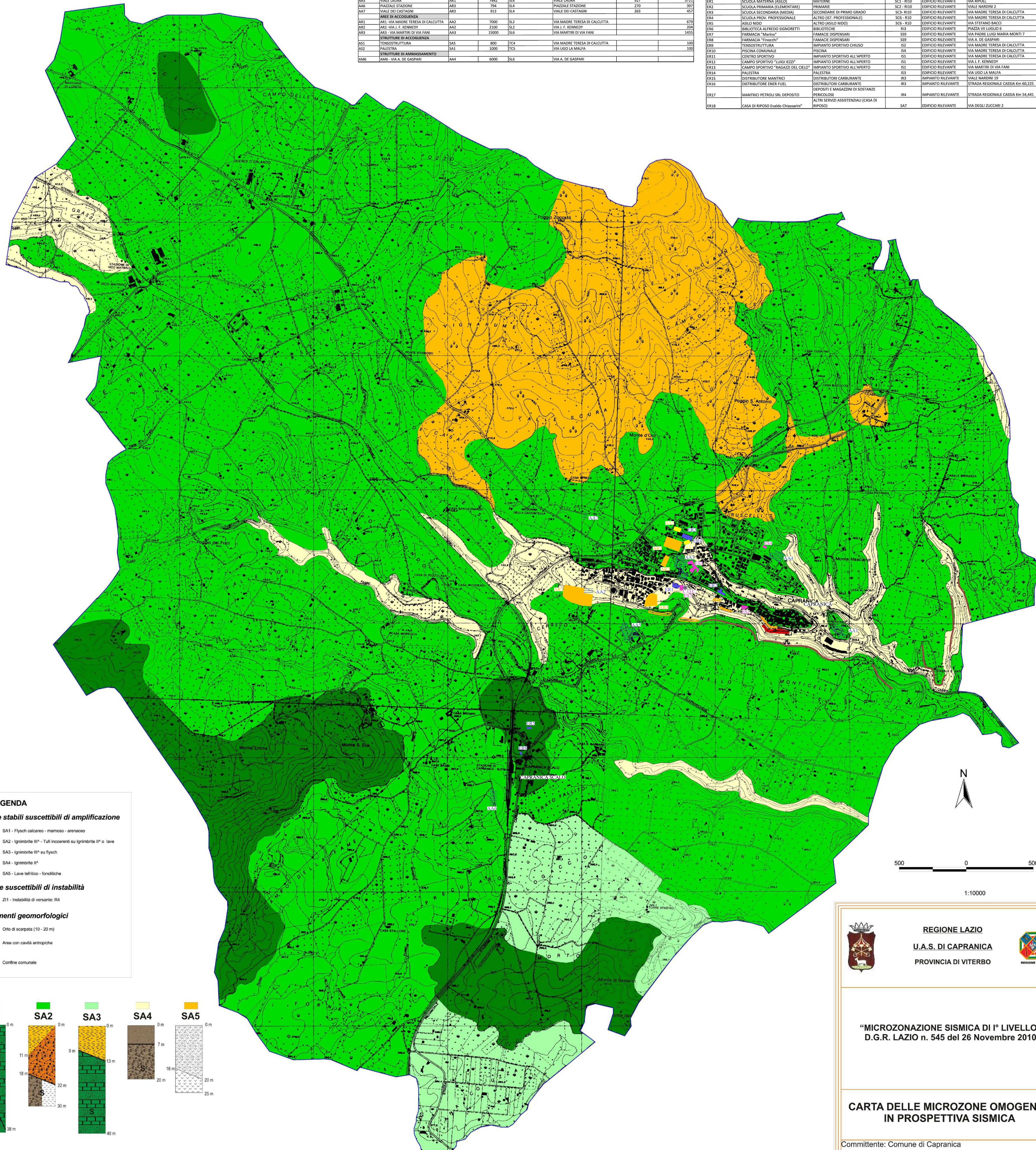

REGIONE LAZIO  
U.A.S. DI CAPRANICA  
PROVINCIA DI VITERBO

"MICROZONAZIONE SISMICA DI 1° LIVELLO"  
D.G.R. LAZIO n. 545 del 26 Novembre 2010

CARTA DELLE MICROZONE OMOGENEE IN PROSPETTIVA SISMICA

Committente: Comune di Capranica

Professionista incaricato:  
Dott. Geol. Emma BERNARDINI

Collaboratori:  
Dott. Geol. Agnese M. G. AFFUSO

Data: 15 Aprile 2012

### LEGENDA:

Edificio rilevante (ER)	Strutture di accoglienza (AR)	Area di attesa (AA)
Edificio strategico (ES)	Tendopoli (AR)	Innesadimento di emergenza (AR)

Intensity	Year Mo Da Ho Mi Se	Epicentral area	NMDP	Io	Mw
6-7	1699 05 09	Viterbese	4	5-6	4,4
4	1877 12 23 05 03	Viterbese	19	6	4,72
3	1892 01 22	Colli Albani	81	7	5,14
3	1911 04 10 09 43	Colli Albani	79	6	4,74
5	1915 01 13 06 52 43.00	Marsica	1041	11	7,08
2	1916 11 16 06 35	Alto Reatino	40	8	5,5
3	1922 12 29 12 22 06.00	Vai Roveto	119	6-7	5,24
3	1927 10 11 14 45 08.00	Marsica	81	7	5,2
4	1957 04 11 16 19	Valle del Salto	46	6	4,98
4	1969 07 02 07 55	Monti della Tolfa	72	7	4,77
4-5	1979 09 19 21 35 37.00	Valnerina	694	8-9	5,83
4	1997 09 26 00 33 12.88	Appennino umbro-marchigiano	760	7-8	5,66
3-4	1997 09 26 09 40 26.60	Appennino umbro-marchigiano	869	8-9	5,97
3-4	1997 10 03 08 55 22.07	Appennino umbro-marchigiano	490	8-9	5,22
3	1997 10 14 15 23 10.64	Valnerina	786	8-9	5,62
3	2005 08 22 12 02 07.40	Costa laziale	57	5-6	4,78

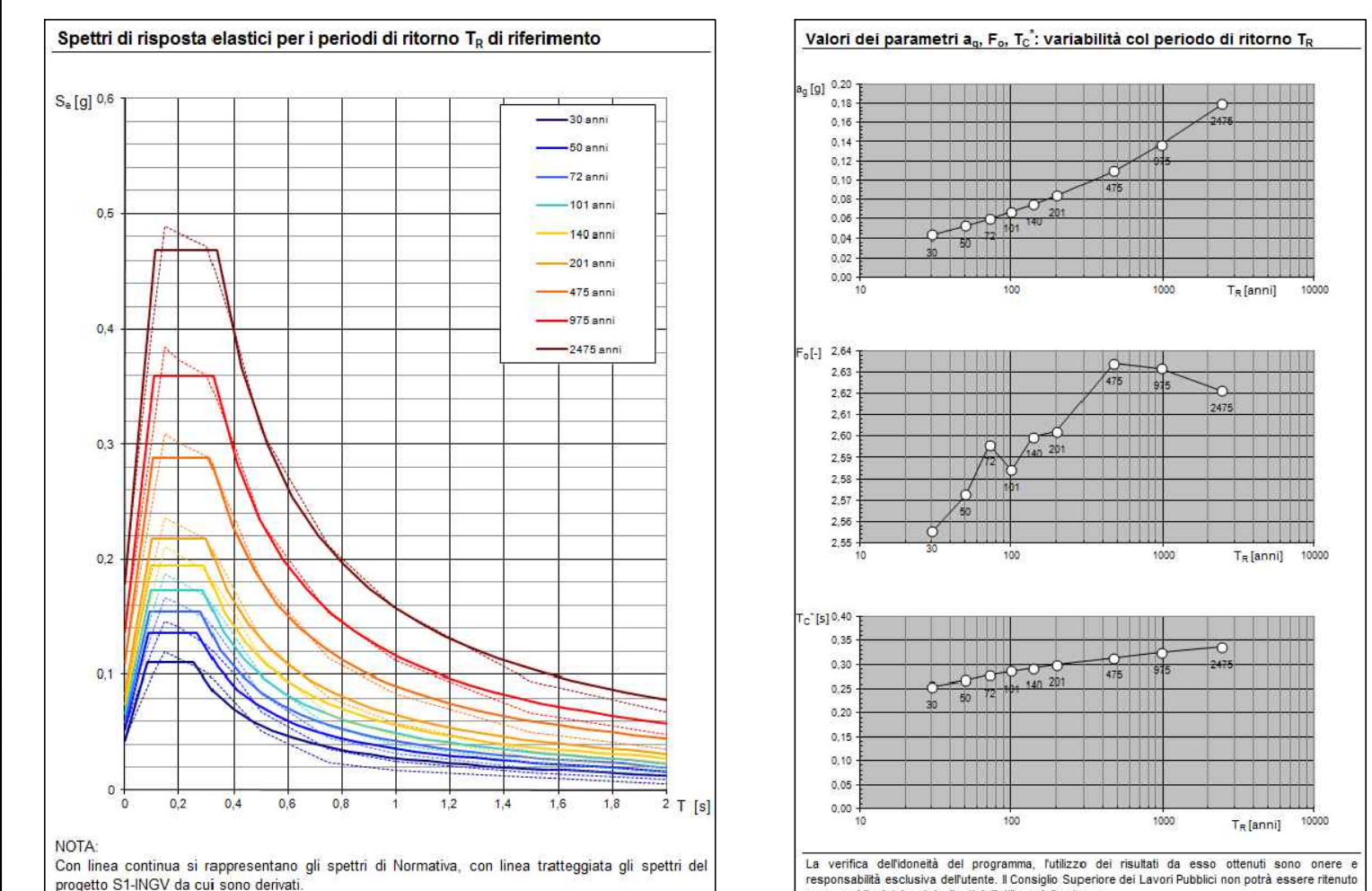
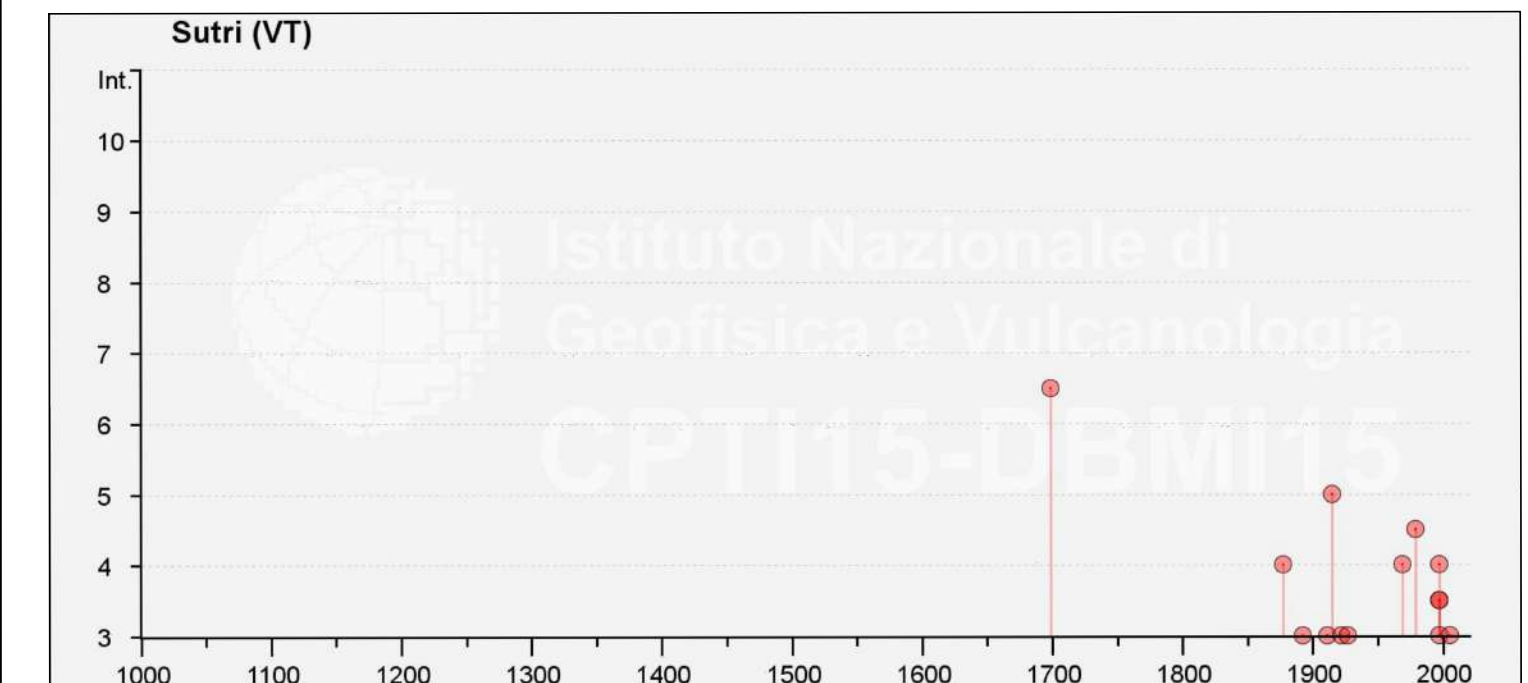

### LEGENDA

**Zone stabili suscettibili di amplificazione**

- SA1 - Flysch calcareo - marnoso - arenaceo
- SA2 - Igilimbrite III\* - Tuffi incrocentati su Igilimbrite III\* o lave
- SA3 - Igilimbrite III\* su flysch
- SA4 - Igilimbrite II\*
- SA5 - Lave tefritico - fonolitiche

**Zone suscettibili di instabilità**

- Z1 - Instabilità di versante: R4

**Elementi geomorfologici**

- Orto di scarpata (10 - 20 m)
- Aree con cavità antropiche
- Confine comunale

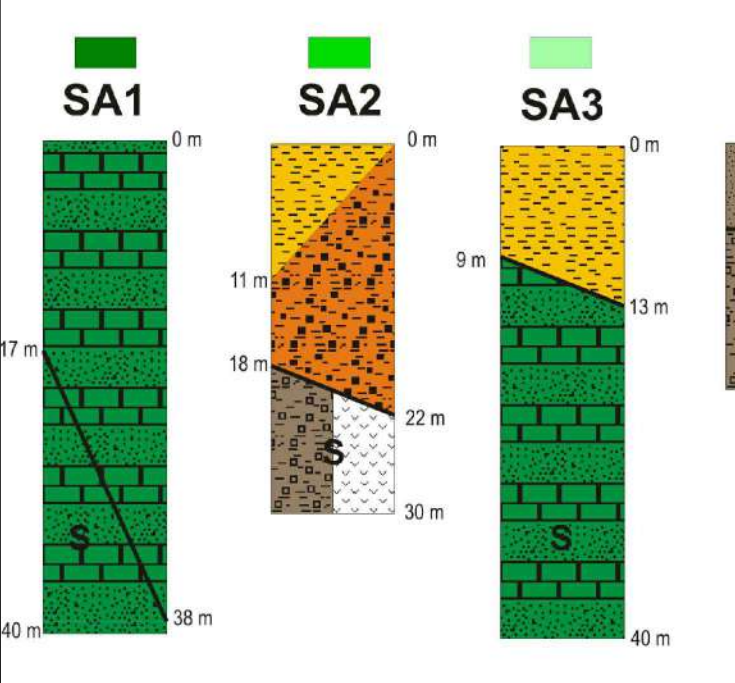

### Legenda

- Facies torrosa dell'Igilimbrite III\* e tuffi incrocentati
- Facies litiche dell'Igilimbrite III\*
- Facies arenizzate dell'Igilimbrite II\*
- Facies litiche dell'Igilimbrite II\*
- Lave arenizzate
- Lave tefritico - fonolitiche
- Flysch calcareo - marnoso - arenaceo
- Bedrock sismico

